

EVALUACIÓN SATISFACCIÓN PROYECTOS

PLANES DE BARRIO

AÑO 2017

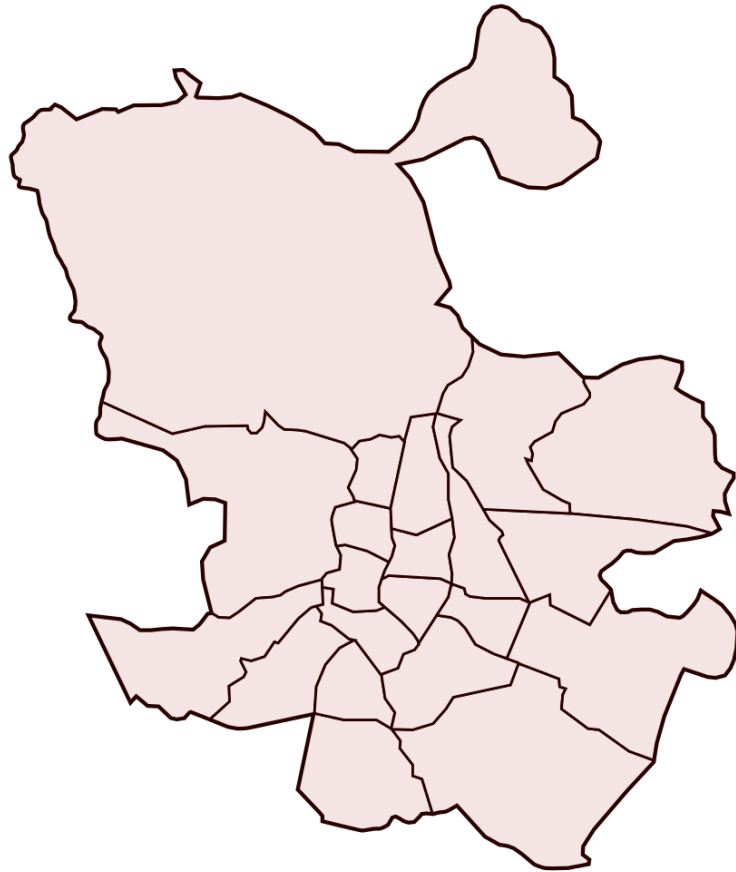

Planes de barrio:

CENTRO



Evaluación de la Satisfacción Proyectos Planes de Barrio año 2017

Informe del Plan de Barrio: CENTRO

Área de gobierno de Coordinación Territorial y Asociaciones
C/ Montalbán,1. 28014. Madrid

- **Análisis global de los resultados de las actuaciones realizadas en el plan de barrio CENTRO**
- Actuaciones realizadas en el Plan de Barrio **6**
- **Análisis general de las actividades desarrolladas en el plan de barrio CENTRO**
- Actividades realizadas por las Asociaciones de Vecinos **8**

CENTRO

EMBAJADORES

06 Formación en mediación social intercultural

07 Desarrollo de habilidades sociales y personales para perceptores de RMI.Taller 1

24 cuestionarios

13 cuestionarios

11 cuestionarios



iMADRID!



iMADRID!



ANÁLISIS GLOBAL **de las Actuaciones realizadas** **en el Plan de Barrio** **CENTRO**

CENTRO

Cuestionarios: 24

Edad (%)

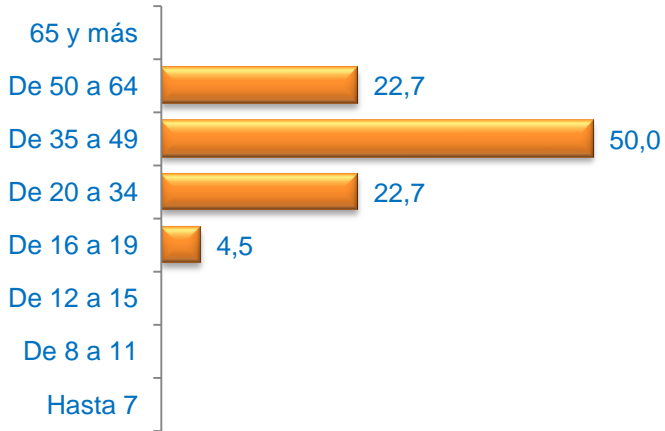

Media Edad: 40,68

Sexo (%)

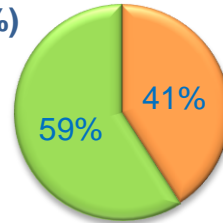

■ Hombre ■ Mujer

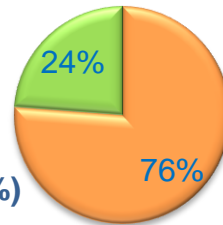

Nacionalidad (%)

■ Española ■ Extranjera ■ Doble

Formación (%)



* Del que realiza la actividad o de los padres / tutor si es menor

Grado de Satisfacción (%)

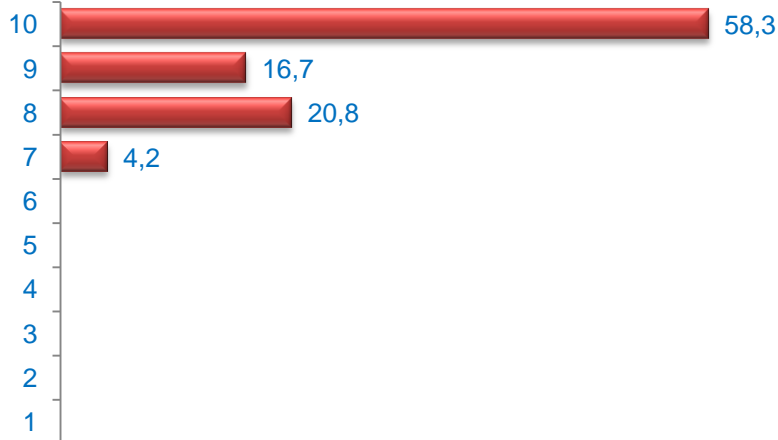

Media Satisfacción: 9,29

Valoración (media)

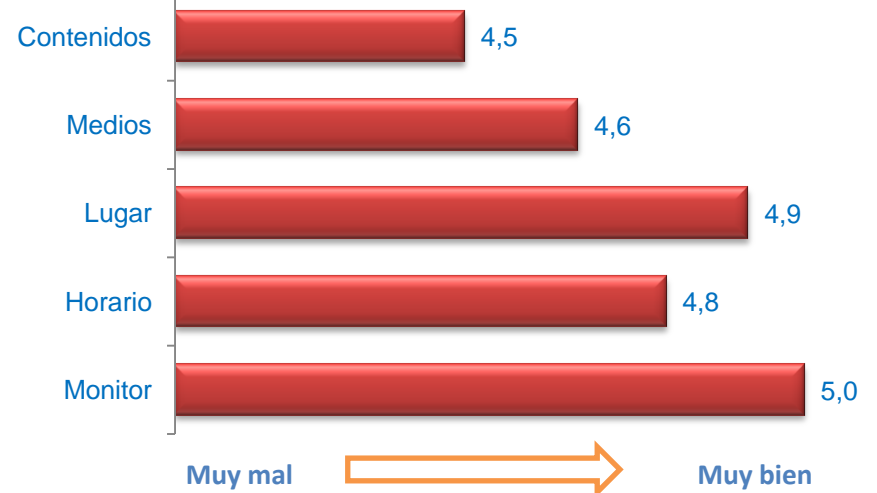



ANÁLISIS GENERAL **de las Actividades Desarrolladas** **en el Plan de Barrio** **CENTRO**

EMBAJADORES

Cuestionarios: 24

Edad (%)

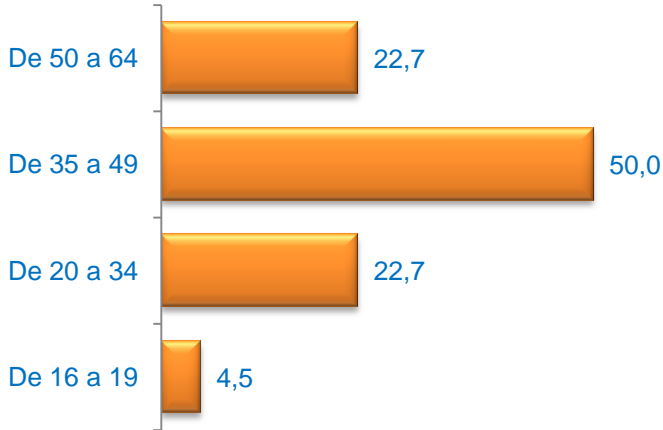

Media Edad: 40,68

Sexo (%)

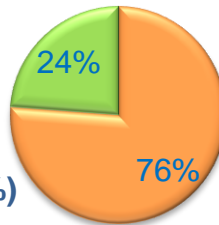
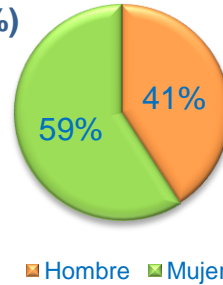

Nacionalidad (%)

■ Española ■ Extranjera ■ Doble

Formación (%)



* Del que realiza la actividad o de los padres / tutor si es menor

Grado de Satisfacción (%)

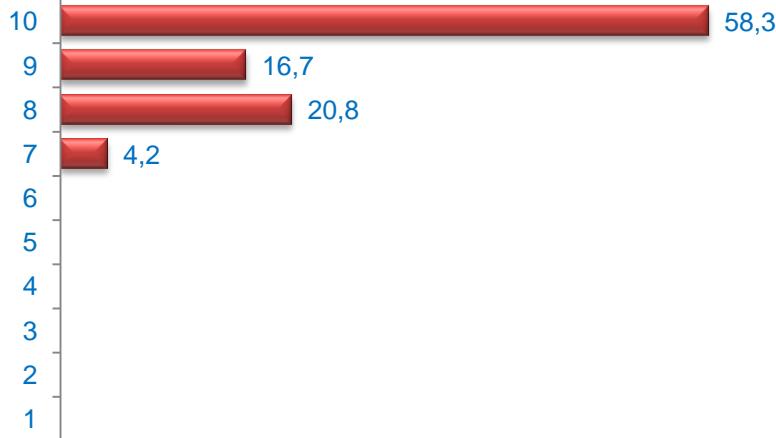

Media Satisfacción: 9,29

Valoración (media)

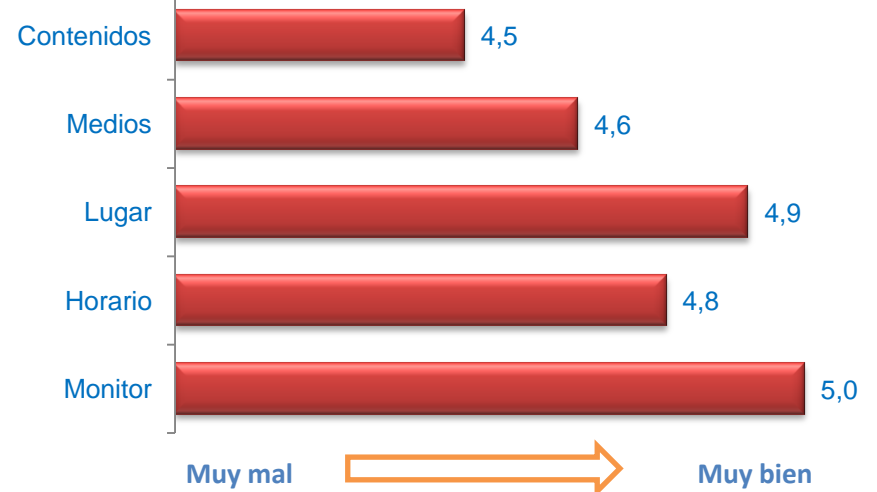

Formación en mediación socialintercultural

Cuestionarios: 13

Edad (%)

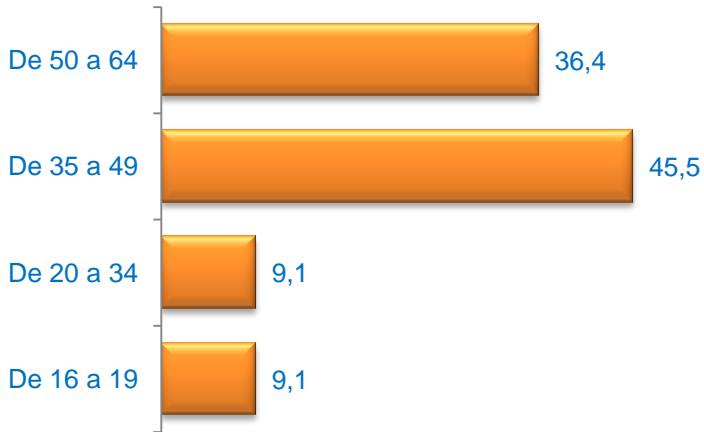

Media Edad: 42,64

Sexo (%)

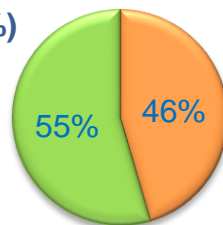

■ Hombre ■ Mujer

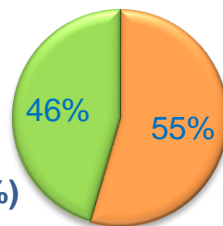

Nacionalidad (%)

■ Española ■ Extranjera ■ Doble

Grado de Satisfacción (%)

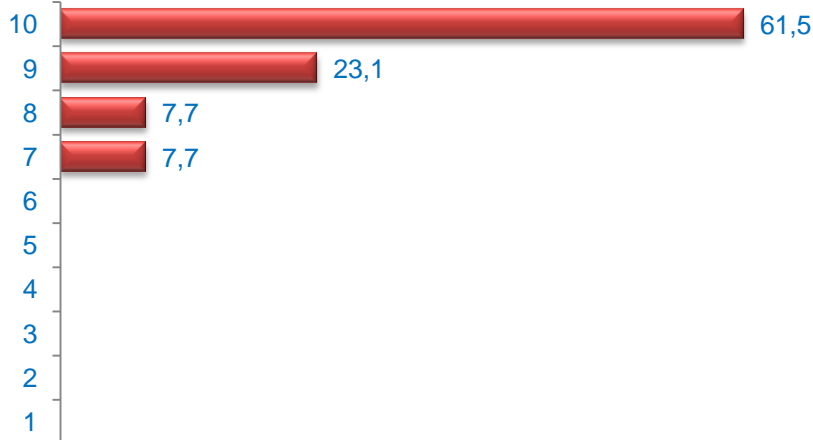

Media Satisfacción: 9,38

Formación (%)



* Del que realiza la actividad o de los padres / tutor si es menor

Valoración (media)

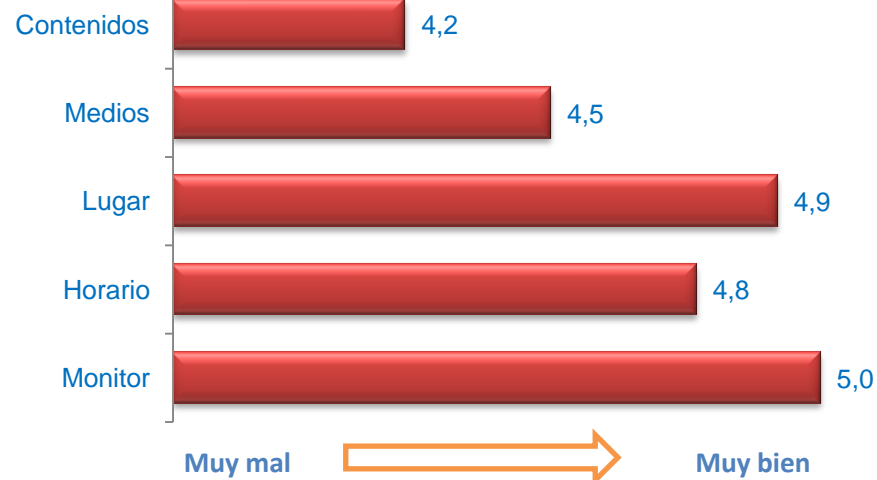

Edad (%)

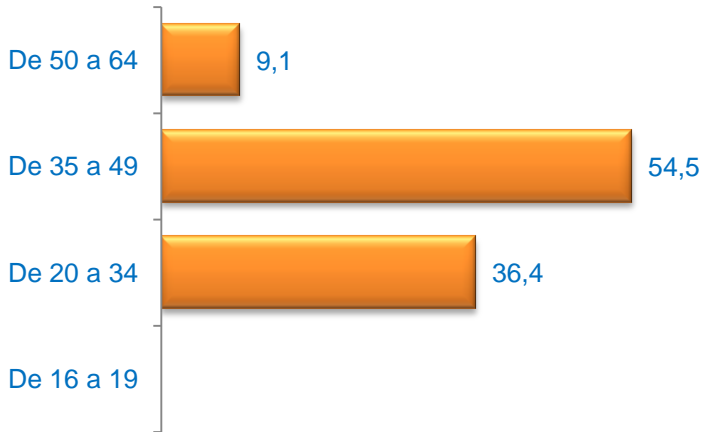

Media Edad: 38,73

Sexo (%)

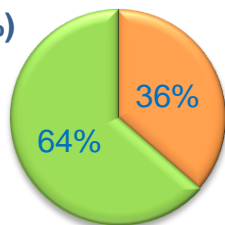

■ Hombre ■ Mujer

Nacionalidad (%)

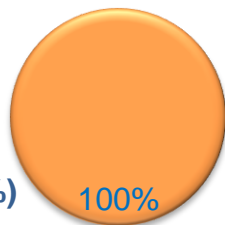

■ Española ■ Extranjera ■ Doble

Formación (%)



* Del que realiza la actividad o de los padres / tutor si es menor

Grado de Satisfacción (%)

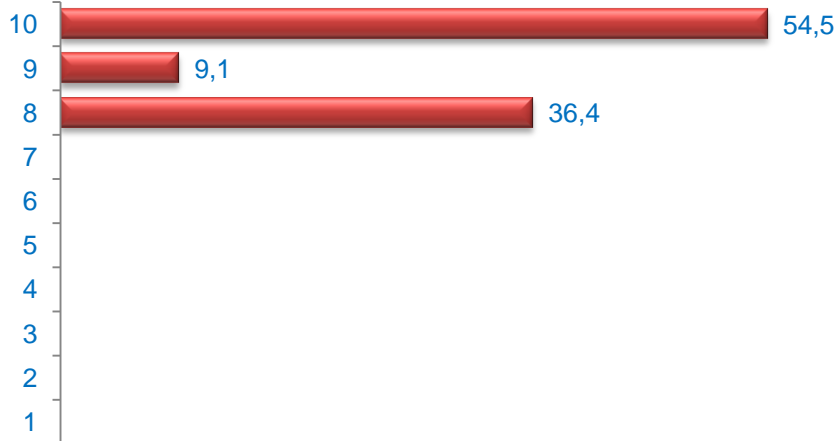

Media Satisfacción: 9,18

Valoración (media)

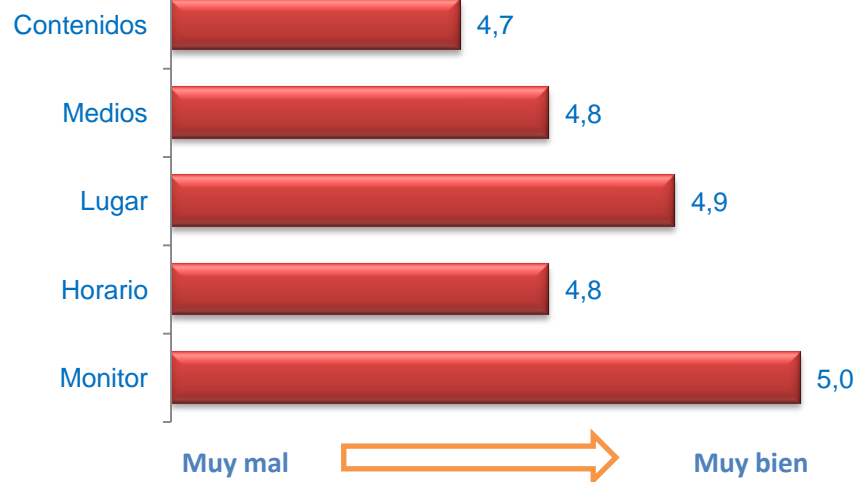

Muy mal → Muy bien